ОБ ИТОГАХ ДЕЯТЕЛЬНОСТИ В 2015 Г. И ЗАДАЧАХ НА 2016 Г.

Федеральное агентство
по техническому регулированию
и метрологии

(Росстандарт)

ЗАДАЧИ 2015

Совершенствование законодательства в области стандартизации

Субсидирование работ по стандартизации

Утверждение отраслевых справочников НДТ

Решение задач в области импортозамещения

Создание 1-й очереди ФГИС Росстандарта

Контроль качества и надзорная деятельность

Новые государственные первичные эталоны единиц величин

Международное сотрудничество

ГЛАВНОЕ

1

Федеральный закон от 29 июня 2015 г. «О стандартизации в Российской Федерации»

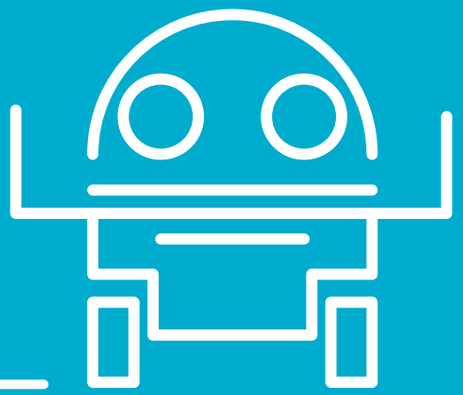

2

2-е место в мире по измерительным возможностям

3

Использование оборотных штрафов в борьбе с контрафактом

4

Информатизация Росстандарта

МЕТРОЛОГИЯ

Средний возраст эталонной базы **10,6 ГОДА**

Не уступают лучшим мировым эталонам **75% ГПЭ**

СТРАТЕГИЯ 2015:

Общая сумма средств, направленных на реализацию Стратегии обеспечения единства измерений в России до 2015 г. –

4,76 млрд. рублей

«Квазар-М» и «РВП» – 2 завершенные работы в рамках ФЦП ГЛОНАСС –

6,47 млрд. рублей

СТРАТЕГИЯ 2025:

Объем финансирования по проекту Стратегии РФ в области обеспечения единства измерений на период 2016 – 2025 гг. составляет –

17,3 млрд. рублей

Общее количество –

165 ГПЭ, в т.ч. **24** новых и усовершенствованных ГПЭ в 2014-2015 гг.

3,4 тыс. утвержденных типов средств измерений, из них 2/3 – российские

Более **7 тыс.** госуслуг

СРЕДИ ЗАДАЧ НА 2016 Г.:

Подготовка к переопределению значений основных единиц измерений

Координация работ по производству отечественных высокоточных средств измерений

НАИЛУЧШИЕ ДОСТУПНЫЕ ТЕХНОЛОГИИ

Создана нормативная правовая база

Учреждено Бюро НДТ

Утверждены первые 10 справочников по наилучшим доступным технологиям

ЗАДАЧИ НА 2016 Г. :

Система мониторинга и анализа действия утвержденных справочников НДТ

Разработка и утверждение 13 справочников НДТ

Информационные системы экологического мониторинга

СТАНДАРТИЗАЦИЯ

В 2015 г. утвержден **2121** **документ** национальной стандартизации, в том числе за счет:

1764 средств федерального бюджета

357 средств разработчика

Средний срок разработки стандарта **15,6** **мес.** (на уровне лучшей мировой практики)

Сумма средств на развитие национальной стандартизации за период 2011 – 2016 гг. **3,8** **млрд. рублей**

Программа стандартизации в области импортозамещения

Разработано и утверждено **25** **стандартов**

Программа стандартизации в приоритетных областях промышленности. В том числе:

5 фотоника, волоконно-оптические системы, лазеры и т.д.

56 наноиндустрия

86 в области инжиниринга и промдизайна

Стандартизация в оборонной промышленности

МЕЖДУНАРОДНАЯ СТАНДАРТИЗАЦИЯ

Ведение секретариатов технических комитетов и подкомитетов в ИСО и МЭК:

СТРАНА	ИСО	МЭК
Германия	139	35
США	112	24
Франция	73	25
Великобритания	70	20
КНР	69	8
ЮАР	11	1
Российская Федерация	8	3
Индия	8	0

Рост числа российских экспертов в ИСО на **4%**

ВОЗРОСЛО с 686 до 717

Рост числа российских экспертов в МЭК на **4%**

ВОЗРОСЛО с 366 до 382

Российские эксперты зарегистрированы

в 116 из 145

(80%) ТК В МЭК

Доля стандартов, разработанных Российской Федерацией, в фонде ИСО и МЭК:

МЕНЕЕ 1%

ГОСУДАРСТВЕННЫЙ КОНТРОЛЬ

Доля предприятий, допустивших нарушения стандартов и технических регламентов:

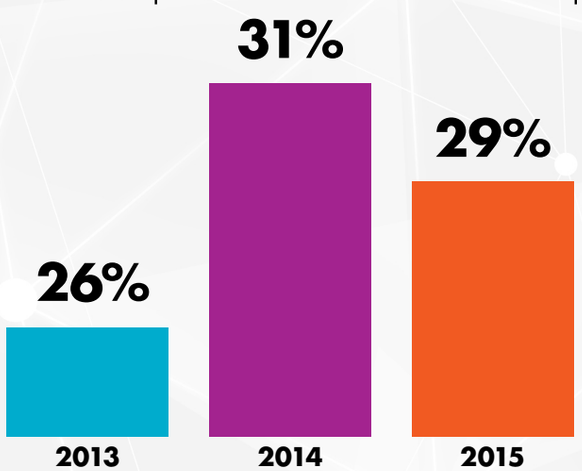

В **2015** проведено **11,2 ТЫС. ПРОВЕРОК**

В **2015** проверено **7,2 ТЫС. ЮРИДИЧЕСКИХ ЛИЦ**
и **1 ТЫС. ИНДИВИДУАЛЬНЫХ ПРЕДПРИНИМАТЕЛЕЙ**

Отзывные кампании на российском рынке:

47 отзывных программ

280 тысяч отозванных транспортных средств

Проведены проверки на **3702 АВТОЗАПРАВОЧНЫХ СТАНЦИЯХ**

Нарушения установлены на **1574 АЗС (ИЛИ 42,5%)**

СРЕДИ ЗАДАЧ НА 2016 Г.:

Контроль и мониторинг реализации программ по предотвращению вреда, связанных с обращением продукции на рынке

Регламентация работ в рамках выполняемых функций компетентного административного органа РФ в области колесных ТС

ИНФОРМАТИЗАЦИЯ

ФГИС Росстандарта – автоматизация деятельности в национальной системе стандартизации

1. Создание и деятельность ТК
2. Контроль качества и оценка эффективности ТК
3. Электронное голосование
4. Планирование работ по стандартизации
5. Публичное обсуждение
6. Утверждение и опубликование стандартов
7. Мониторинг

Среди задач на 2016 г. – онлайн-метрология

НАЦИОНАЛЬНАЯ СИСТЕМА СЕРТИФИКАЦИИ

86 ЦЕНТРОВ СТАНДАРТИЗАЦИИ, МЕТРОЛОГИИ И ИСПЫТАНИЙ, В ТОМ ЧИСЛЕ:

51 ЦСМ
имеют испытательные лаборатории

17 ЦСМ
имеют органы по сертификации

15 ЦСМ
планируют создание

Тематика испытаний:

	Пищевая продукция	Электроэнергия	Полимерная продукция, строительные материалы	ГСМ	СИЗ	Оружие	Мебель, посуда
Текстиль, обувь	Косметика	Корма	Игрушки	Химия, ТБХ, СМС, удобрения	Бытовая техника	Технологическое оборудование	Системы менеджмента

ЗАДАЧИ НА 2016 Г.:

- Развитие испытательных возможностей
- Модернизация системы ГОСТ Р
- Возрождение органов по сертификации в ЦСМ
- Маркирование продукции знаком национальной системы стандартизации

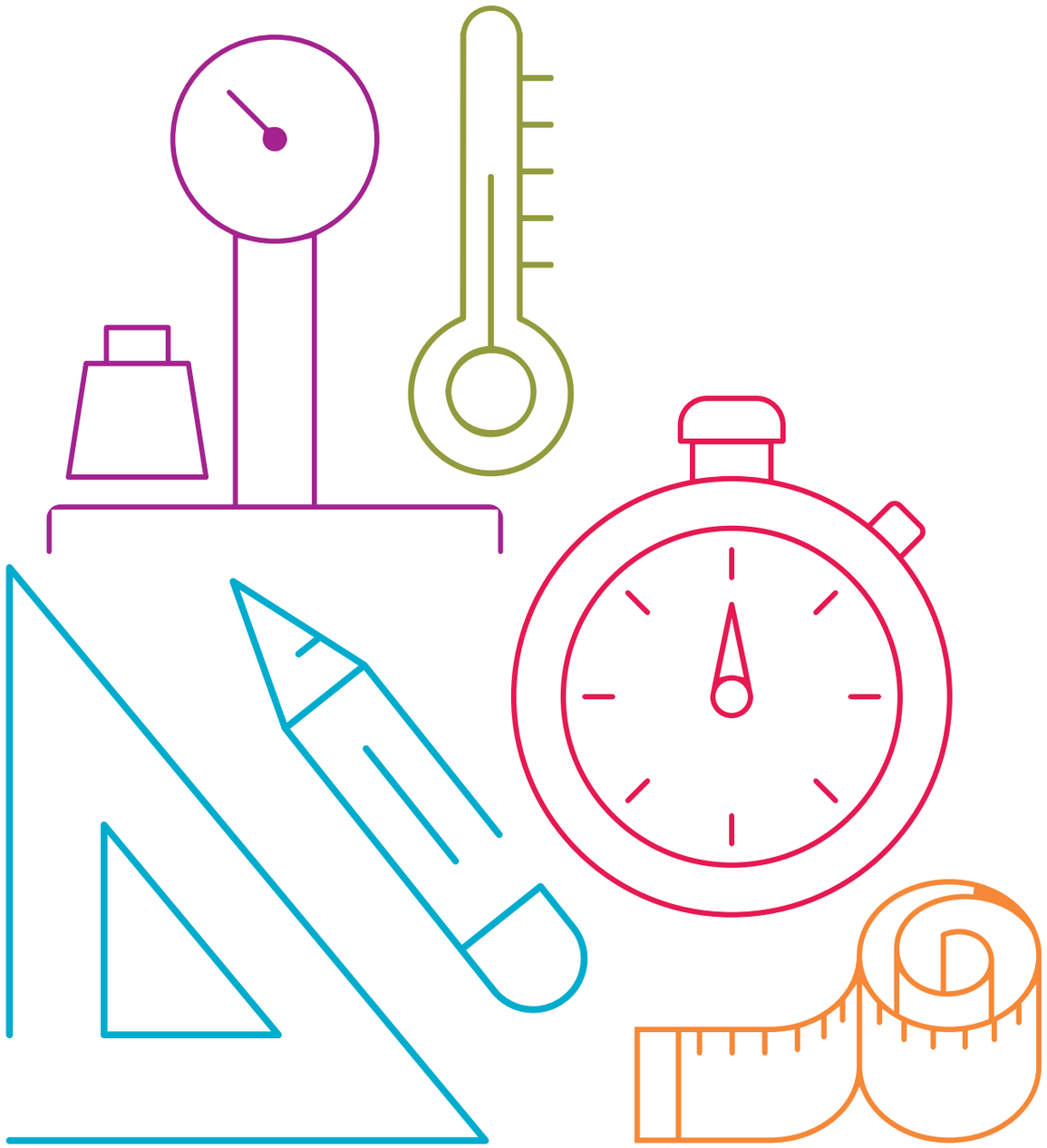

РОССТАНДАРТ:
ЦЕНТРАЛЬНЫЙ АППАРАТ
МТУ
НИИ
ЦСМ
АКАДЕМИЯ АСМС
ИНТЕРСТАНДАРТ
ДАЗ